h 14.30 Partenza per Milano
Casa della Psicologia, Piazza Castello, 2

h 16.00 *Introduzione e saluti*
Riccardo Bettiga, Presidente Ordine Psicologi Lombardia
Santo Di Nuovo, Presidente Associazione Italiana Psicologia
Maria Sinatra, Presidente Comitato organizzatore

h 16.15 *Storia della Psicologia nelle Università lombarde*
Mauro Antonelli
La nascita dell'Università di Milano - Bicocca ed il ruolo dei padri fondatori
Alessandro Antonietti
Agostino Gemelli e l'Istituto di Psicologia della Università Cattolica
Santo Di Nuovo
Il ruolo della psicologia medica nel contesto italiano
Tomaso Vecchi
Dagli Istituti di Psicologia alla nascita dei nuovi corsi di laurea: il caso dell'Università di Pavia

h 17.15 **Riccardo Bettiga**
L'Ordine degli Psicologi e il suo ruolo nella storia della psicologia italiana

h 17.45 **Rinfresco offerto dall'Ordine degli Psicologi della Lombardia**

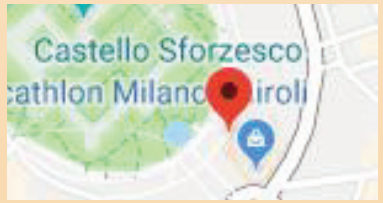



UNIVERSITÀ DI PAVIA

UNIVERSITÀ DEGLI STUDI PAVIA

DIPARTIMENTO DI SCIENZE DEL SISTEMA NERVOSO E DEL COMPORTAMENTO SEZIONE DI PSICOLOGIA

AULA GOLGI - PALAZZO BOTTA
PIAZZA BOTTA ADORNO, 9
29-30 NOVEMBRE 2018

Associazione Italiana di Psicologia

SOCIEDAD ESPAÑOLA de HISTORIA de la PSICOLOGIA SEHP

RICORDARE IL PASSATO PER COSTRUIRE IL FUTURO: LA MEMORIA STORICA DELLA PSICOLOGIA NELL'ITALIA SETTENTRIONALE

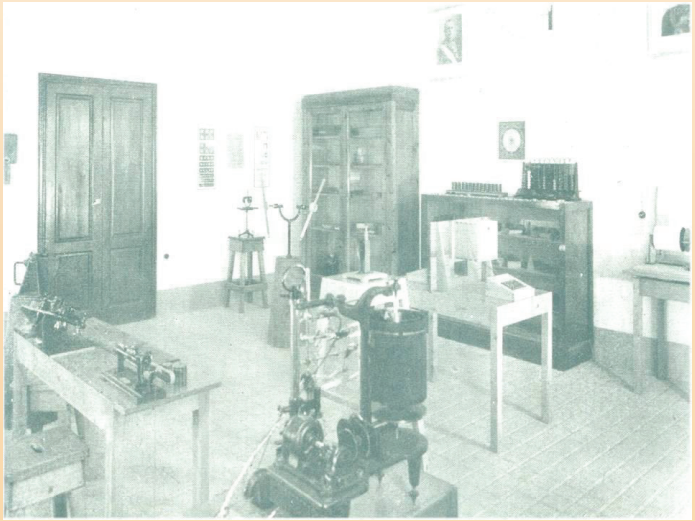

Giovedì 29 Novembre 2018

h 9.30 *Saluti istituzionali*

Chairman: Adriano Pagnin (Università di Pavia)

h 10.00 **Santo Di Nuovo** (Università di Catania, Presidente AIP)
Ricordare le figure della psicologia italiana

h 10.30 **Juan Antonio Vera Ferrándiz** (Università di Murcia, Presidente SEHP)
Sociedad Española de Historia de la Psicología (SEHP). Pasado, presente y ... ¿futuro?'

h 11.00 **Mauro Antonelli** (Università di Milano - Bicocca)
La psicologia della Gestalt in Italia, tra Milano, Padova, Trieste e Bologna

h 11.20 Discussione
h 11.30 Pausa

Chairman: Santo Di Nuovo (Università di Catania)

h 11.40 **Germana Pareti** (Università di Torino)
La questione del libero arbitrio. Psicologi e criminologi nell'Italia del primo Novecento a confronto

h 12.00 **Gilda Sensales** (Università di Roma "La Sapienza")
Modelli di triangolazione nella ricerca storiografica. Per un programma di ricerca ibridato

h 12.20 **Mauro Antonelli e Paola Zocchi** (Centro Aspi, Università di Milano - Bicocca)
L'Archivio Storico della Psicologia Italiana

h 12.40 Discussione
h 13.00- 15.00 Lunch

Chairman: Tomaso Vecchi (Università di Pavia)

h 15.00 **Adriano Pagnin e Maria Assunta Zanetti** (Università di Pavia)
Ornella Andreani e l'Istituto di Psicologia dell'Università di Pavia

h 15.20 **Giovanni Pietro Lombardo, Ester Acito e Giorgia Morgese** (Università "La Sapienza" e LUMSA, Roma)
Il V Congresso Internazionale di Psicologia a Roma e la prospettiva criminologica di José Ingenieros tra Italia, Argentina e Spagna

h 15.40 **Matteo Fiorani** (Università Tor Vergata, Roma)
Marginalità e bisogno di ripresa. La psicologia italiana nell'immediato secondo dopoguerra

h 16.00 **Andrea Romano e Renato Foschi** (Università di Roma "La Sapienza")
Psicologi e positivisti italiani negli Archivi della Polizia Politica fascista (1926-1944)

h 16.20 **Dario De Santis** (Università di Udine)
Agostino Gemelli e la Grande guerra: dalle trincee alla psicologia del soldato

h 16.40 Discussione
h 16.50 Pausa

Chairman: Giovanni Pietro Lombardo

h 17.00 **Glauco Ceccarelli** (Università di Urbino "Carlo Bo")
Pionieri dimenticati della psicoterapia in Italia: Giuseppe Portigliotti e Cipriano Giachetti

h 17.20 **Carlo Cristini e Alessandro Porro** (Università di Brescia e di Milano)
Marcello Cesa-Bianchi e l'Istituto di psicologia della facoltà Medica dell'Università di Milano

h 17.40 **Carlo Trombetta** (Università di Roma "La Sapienza")
Edouard Claparède e la cultura italiana

h 18.00 **Andrea Bobbio e Enrico Giora** (Università di Padova e Vita-Salute S. Raffaele di Milano)
Ardigò e la psicologia sperimentale a Padova

h 18.20 Discussione

h 18.30 **Mauro Antonelli** (Università di Milano - Bicocca)
Presentazione dell'*European Yearbook of the History of Psychology*

Venerdì 30 Novembre 2018

Chairman: Mauro Antonelli

h 9.00 **Gilda Sensales** (Università di Roma "La Sapienza")
Angiola Massucco Costa, Antonio Miotto e la nascita della "moderna" psicologia sociale italiana

h 9.20 **Giancarlo Tanucci** (Università di Bari)
Vecchie e nuove competenze per una diversa organizzazione del lavoro

h 9.40 **Aurelio Molaro** (Centro Aspi, Università di Milano - Bicocca)
Cesare Musatti fenomenologo sperimentale: tra percezione cromatica e stereocinesi

h 10.00 **Luigi Traetta** (Università di Foggia)
Dalle oscillazioni appercettive alla psicoenergetica: l'avventura fiorentina di Guido Della Valle

h 10.20 **Maria Sinatra** (Università di Bari)
La psicotecnica a Firenze nel Laboratorio di Psicologia Sperimentale e nell'Ufficio di Orientamento Professionale: il contributo di Alberto Marzi

h 10.40 Discussione
h 10.50 Pausa

Chairman: Glauco Ceccarelli

h 11.00 **Silvana Miceli** (Università di Palermo)
Da Spallanzani a Herlitzka: la storia del pletismografo

h 11.20 **Lucia Monacis** (Università di Foggia)
Dal gestaltismo al transazionalismo: il salto di Angiola Massucco Costa

h 11.40 **Eleonora Alecci** (Università di Roma "La Sapienza")
Storia del no restraint dalla 180 ad oggi

h 12.00 **Paolo Contini** (Università di Bari)
Dalla vita spirituale alla vita comunitaria: la fabbrica di Adriano Olivetti

h 12.20 **Valeria de Palo, Lucia Monacis e Flavio Ceglie** (Università di Foggia e di Bari)
La nascita del testing psicologico computerizzato e il ruolo delle Organizzazioni Speciali

h 12.40 Discussione