

Tra accademia e professione:
dal passato al presente della psicologia italiana

Santo Di Nuovo

Presidente A.I.P.

Associazione Italiana Psicologia

La Psicologia in Italia

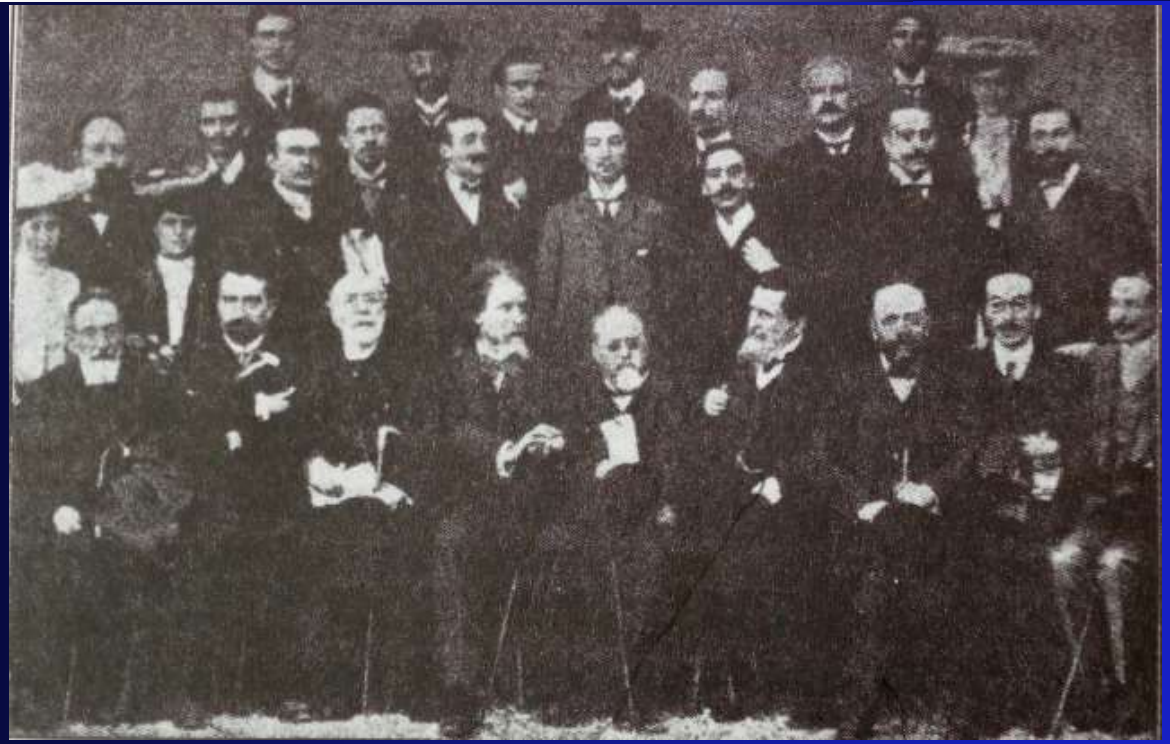

V Congresso Internazionale di Psicologia - Roma 1905
Tra gli altri: De Sanctis, Tamburini, Ferri, Lombroso, Luciani

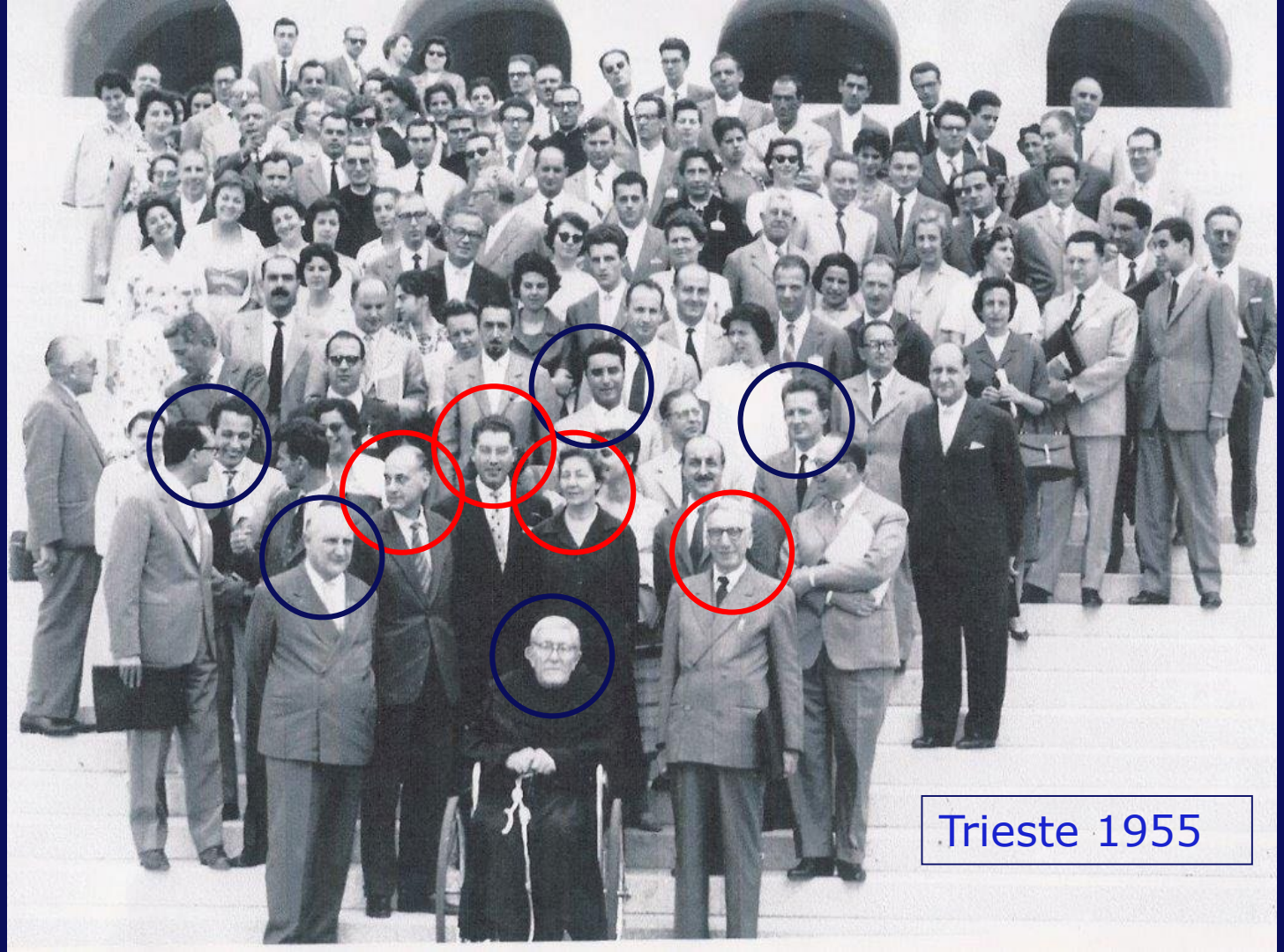
Trieste 1955

Da medicina…

… e da filosofia

Una scienza antica?

Una nuova professione?



Milano 1956

LA S.I.Ps., UNA SOCIETÀ A PIÙ DIMENSIONI

1910: Società Italiana di Psicologia (S.I.P.)

1960: Società Italiana di Psicologia ***Scientifica*** (S.I.P.S.)

1976: Società Italiana di Psicologia (S.I.Ps.)

- Consulta scientifico-didattica (soci accademici)
- Consulta professionale (soci professionisti)

1971: primi corsi di laurea in Psicologia: Roma e Padova



Formazione di professionisti psicologi che non hanno ancora un albo riconosciuto dallo Stato

Mancanza di riferimenti per la ‘validazione’ della formazione…





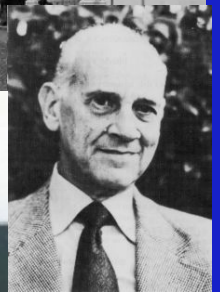

Formazione
dei professionisti

Regolamentazione della
Professione

Tutela dei professionisti

...verso l'Ordine



La SIPs per promuovere l'Ordine degli psicologi – Roma 1989
Ossicini, Calvi, Iotti, Bertini, Tozzi, Lo Cascio, Mastrogiovanni

L'Ordine degli Psicologi

"L'Ordine deve affiancare, alla giusta tutela di diritti acquisiti o da acquisire, una politica culturale di ampio respiro che implica l'apertura alle esigenze ed ai bisogni di una società civile in profonda trasformazione, ed alle cui istanze la psicologia può dare un contributo non irrilevante"

Dal primo notiziario dell'Ordine siciliano, 1993

La rappresentanza della formazione in psicologia

2005 Conferenza dei presidi e dei presidenti dei corsi di psicologia

2013 Conferenza Psicologia Accademica (CPA)

Rappresentanza delle sedi universitarie che formano psicologi

Associazione Italiana di Psicologia

1992

Ricercatori e docenti di area psicologica

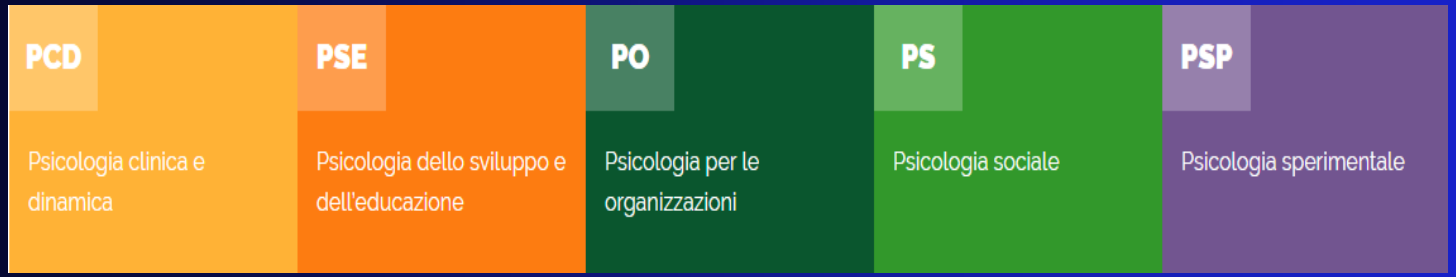

«favorisce, anche in collaborazione con organismi e associazioni affini, i contatti fra la ricerca psicologica e la realtà sociale e produttiva» *(art 2-c dello Statuto)*

e oggi?

- ***Gruppo di lavoro CNOP-AIP-CPA sulla formazione dello psicologo***



e oggi?

- ***Gruppo di lavoro CNOP-AIP-CPA sulla formazione dello psicologo***

MIGLIORARE LA QUALITA' DELL'ITER FORMATIVO PROFESSIONALIZZANTE DEGLI PSICOLOGI

I principali organi di rappresentanza accademica, scientifica e professionale della psicologia italiana, Associazione Italiana di Psicologia (AIP) Consiglio Nazionale dell'Ordine degli Psicologi (CNOP), Conferenza della Psicologia Accademica (CPA), riuniti nel tavolo tecnico "Università" si sono costantemente resi disponibili a formulare proposte e a condividere iniziative con l'obiettivo di facilitare la transizione tra formazione e lavoro e di garantire ai laureati in psicologia un'adeguata formazione nelle competenze professionali iniziali, come necessario per tutti i corsi di studio che preparano all'esercizio di professioni rilevanti per la tutela della salute e come già previsto per la successiva formazione specialistica in area psicologica. In questa prospettiva, congiuntamente richiamano alcune proposte utili al miglioramento della qualità dell'iter formativo degli psicologi, cui da tempo aspira l'intera categoria.

- **assegnazione a classi di accesso a minore numerosità** in ragione della particolare complessità dell'iter formativo degli psicologi
- **modifica dell'Esame di Stato**, adottando una procedura che privilegi la valutazione degli aspetti metodologici e applicativi della professione, l'uniformità degli obiettivi formativi, la responsabilizzazione delle sedi locali.
- **riordino degli Ordinamenti delle Scuole di Specializzazione dell'Area Psicologica**

e oggi?

- ***INPA – Italian Network of Psychologists Associations***
  promotori: CNOP-AIP-AUPI

→ Rappresentanza unitaria della psicologia italiana in EFPA

efpa
European Federation of Psychologists' Associations

e oggi?



s.dinuovo@unict.it